

Hafenhandbuch Bielersee

Werte Skipperin, werter Skipper

In diesem Verzeichnis findest Du die wichtigsten Informationen der Häfen am Bielersee.

Bitte beachte, dass generell gilt:

- **Vorwärts** (mit dem Bug voran) anlegen ist Bedingung, wenn Du die genauen Bodenverhältnisse nicht kennst. Für das Ruderblatt ist oft die erforderliche Wassertiefe nicht vorhanden.
- Bei **Pfählen** immer **Flachfender** benutzen wegen Kratzspuren an der Bootsschale.
- Gebührenpflichtige Gästeplätze müssen an den entsprechenden Automaten bezahlt werden. Strafmandate werden an den Nutzer weitergeleitet.
- **In diesem Verzeichnis nicht beschriebene Anlegestellen dürfen mit der Argonauta (Tiefgang 1,65 m) wegen zu geringer Wassertiefe nicht angelaufen werden. Darunter fallen insbesondere die Häfen am Südufer mit Ausnahme von Ipsach. Für Boote mit geringerem Tiefgang gibt es evtl. weitere mögliche Häfen.**
- Bei allen Anlegestellen kann in unmittelbarer Nähe auch gebadet werden.
- Ankern ist gut möglich entlang der Nordwestseite der Petersinsel (via à vis von La Neuveville).

Zusatzinformationen, Ergänzungen, Änderungen und Anregungen bitte direkt in das Handbuch schreiben und wegen Rückfragen lesbar mit dem Namen versehen, oder per Mail an baertschi@eblcom.ch weiterleiten. Das Handbuch kann dadurch aktualisiert werden.

Wir danken Dir für Deine Mithilfe!

Das Bootsteam der Argonauta

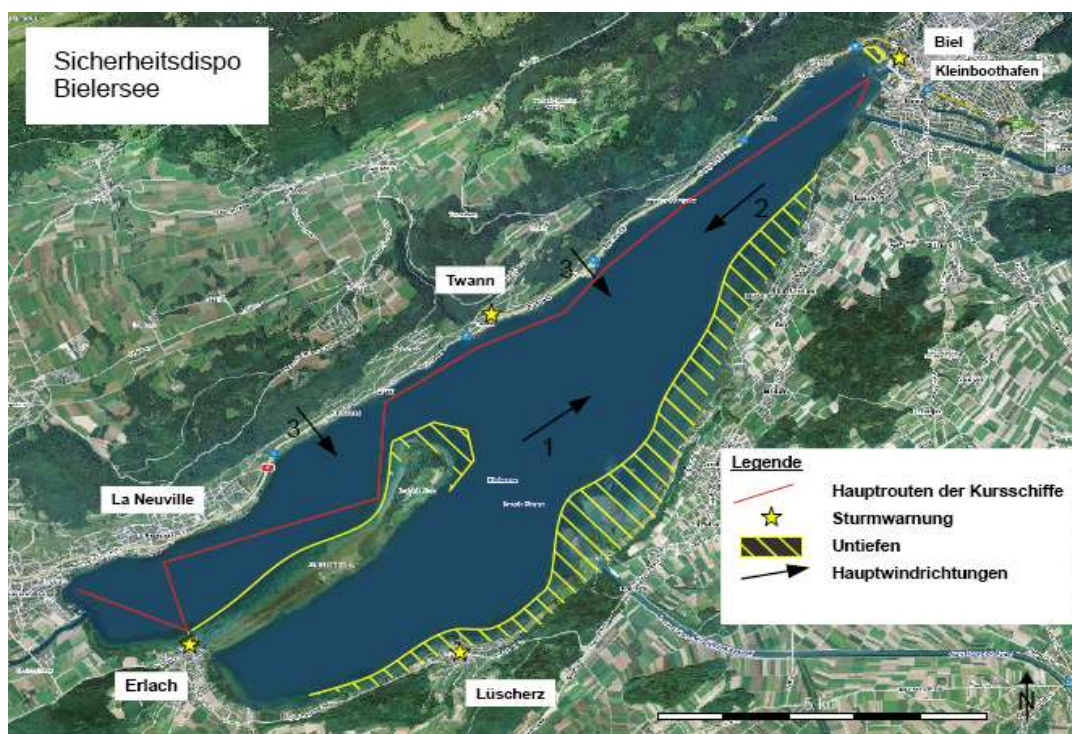

PS : Hafenzeichnungen stammen von Maps, GoogleEarth und der Schweizerischen Landestopographie.

La Neuveville, Port Rousseau, Stammpplatz der Argonauta



Koordinaten Hafeneinfahrt

CH1903 573.660 / 212.190
WGS84 47° 3,61' N 007° 05,51

Beschreibung Hafeneinfahrt

Rechte Einfahrt benützen

Hafenmeister, Name, Telefon

Lauranne Berger, Tel: 032 752 10 80
079 286 45 84

Gästeplätze

2 an der Innenseite der Aussenmole

Toilette und Dusche

Unter der Autobahn (Code 2378)

Wasseranschluss

Am Platz der Argonauta, siehe Handbuch

Dumping

Nein

Tankstelle

Eine Tankstelle befindet sich an der Hauptstrasse Richtung Westen oberhalb der Migros.

Einkaufsmöglichkeiten

Migros, zwischen Hauptstrasse und Eisenbahnlinie, ca. 150 m Richtung Westen
Coop, zwischen Hauptstrasse und Eisenbahnlinie, ca. 300 m Richtung Osten
Avec, Bahnhofplatz, ca. 100 m im Osten

Restaurants

Restaurant **de la Plage**, einfaches, gutes Restaurant, ca. 250 m Richtung Westen

Hotel **Jean-Jacques Rousseau**, sehr gut, eher exklusiv, 100 m Richtung Westen

Buvette, einfaches Strandbeizli, 200 m Richtung Osten

Im **Städtchen** mehrere gute Restaurants

Besonderes

La Neuveville ist eine reizende kleine Stadt, die zu erkunden sich durchaus lohnt.

Le Landeron

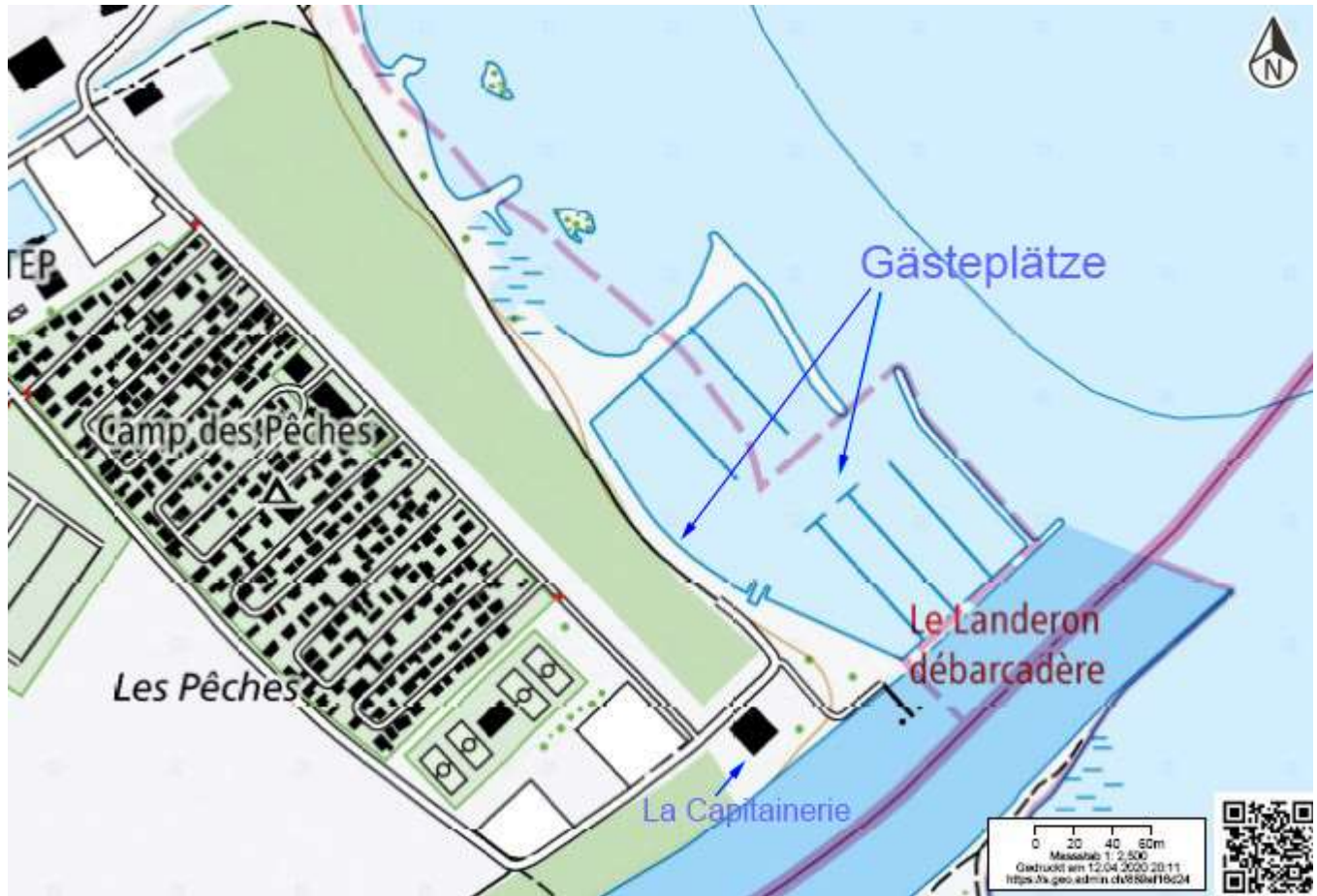

Koordinaten Hafeneinfahrt

CH1903 572.450 / 211.380
WGS84 47° 03,17' N 007° 04,56 E

Hafenmeister, Name, Telefon

Alexandre Poggiali
Mobile: 076 503 44 29

Dumping

Nein

Gästeplätze

An den T-förmigen Kopfstegen Steg südlich gibt es Muring-Leinen



An der Hafenummauer westlich gibt es weitere Gästeplätze mit Dalben, welche einen Stromanschluss aufweisen.

Toiletten, Duschen, Wasser

Im Gebäude der Capitainerie

Restaurants

Direkt im Hafen befindet sich das Restaurant **La Capitainerie**, ein sehr gutes, preiswertes und gemütliches Restaurant.

400 m Richtung Norden beim Freibad ist das

Restaurant La Lagune.

Restaurant im **Camping des Pêches** (direkt hinter der Anmeldung), gut und preiswert.

In der Altstadt: Restaurant **Escarbot** (Gourmet)

Einkaufsmöglichkeiten:

Kleiner Laden im Camping des Pêches.

Coop an der Zufahrtsstrasse zum Hafen (rue du Lac 26).

Tankstelle

Nein

Erlach



Koordinaten Hafeneinfahrt

CH1903 574.150 / 211.000
WGS84 47° 2,94' N 007° 5,90' E

Hafenmeister, Name, Telefon:

Georges Meroni
032 338 16 46 oder 079 233 16 16

Gästeplätze

7 an der Hafenumauer mit Dalben, Breite 2 bis 4 m.
7 Plätze an Finger-Stegen.
Auf die Breite des Platzes achten, nicht alle Plätze sind breit genug.
Unbedingt Flachfender benutzen
Parkuhr mit Münzeinwurf CHF 2.-/ Std.

Toiletten

In der Capitainerie und beim Kiosk.

Duschen

Beim Kiosk des Campingplatzes, sauber und gut eingerichtet

Wasseranschluss

Bei der Dumpingstation

Dumping

Neben der Capitainerie (siehe Handbuch)

Tankstelle

Nein

Einkaufsmöglichkeiten

Auf dem Campingplatz und im Städtchen

Restaurants

Direkt beim Hafen befindet sich ein kleines Restaurant des Campingplatzes
Verschiedene Restaurants im Städtchen, z.B. **Cabanne du Pecheur** (preiswerter guter Fisch), **Pizzeria Margherita**.

Besonderes

Schöner und grosser Badestrand.
Am Badestrand sind öffentliche Grillstellen vorhanden
Bei Seewasserspiegel unter 429,0 m ist das Einlaufen in den Hafen nicht mehr möglich

Ligerz und Jardin (Bistro am See)



Im Inneren vom Hafens Ligerz hat es keine Gästeplätze. Diese befinden sich ausserhalb östlich des Hafens.

Koordinaten Gästeplätze

CH1903 577.170 / 214.875

WGS84 47° 5,07' N 007° 8,30' E

Beschreibung Gästeplätze

Mit Bug an Steg. Achterleine zur Boje.

Restaurants

Restaurant Kreuz, Hauptstrasse 17

Tel. 032 315 11 15

caveauligerz.ch, Dorfgasse 7

Tel. 032 545 31 66

Jardin, Bistro am See

Anlegen mit Bug voran, Bugspring zu den Pfählen



Jardin, die schönste Hafenbeiz im Seeland

Besonderes

Ungeschützte Anlegestellen. Nicht geeignet zum Übernachten.

Twann

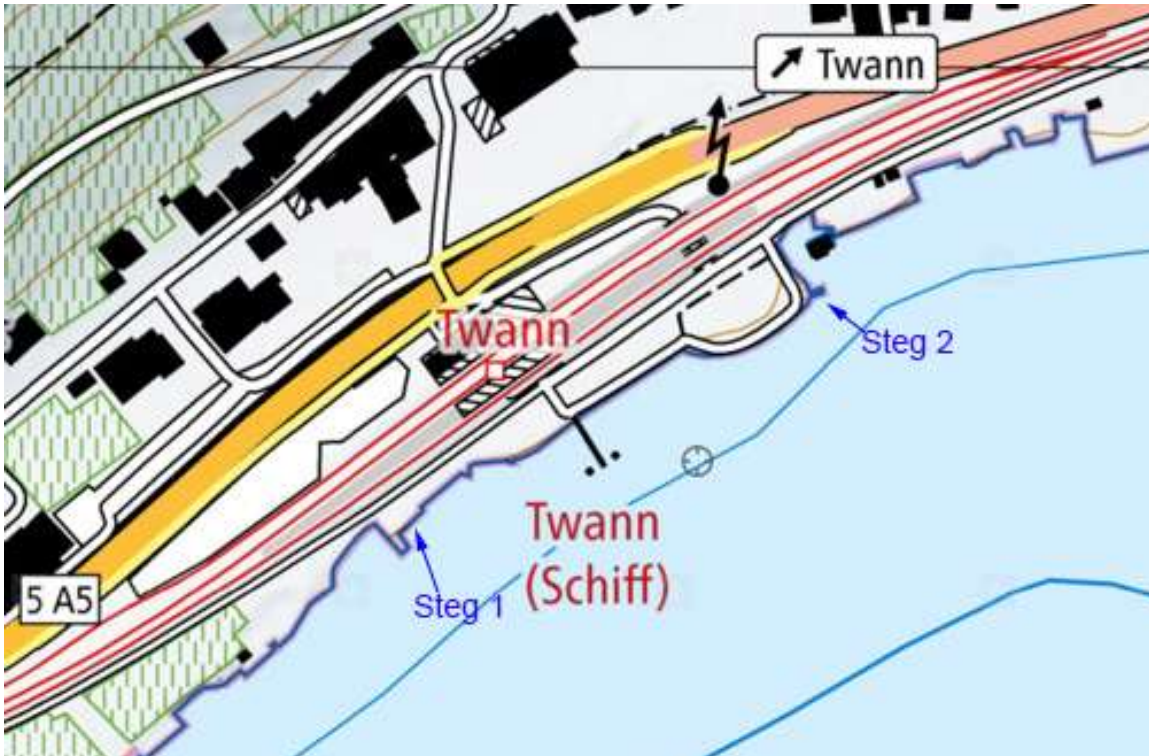

Koordinaten Steg 1

CH1903 578.555 / 215.800
WGS84 47° 5,58' N 007° 9,37' E

Koordinaten Steg 2

CH1903 578.720 / 215.900
WGS84 47° 5,63' N 007° 9,50' E



Toiletten

Beim Bahnhof Twann

Einkaufsmöglichkeiten und Restaurants

Im Ort Twann

Hier hat nur 1 Boot Platz

Beide Anlegestellen sind ungeschützt und zum Übernachten nicht geeignet

Besonderes

Typisches Weinbaurdorf am Bielersee

Wingreis, Engelberg



Die Gästeplätze befinden sich nicht im (runden) Hafen, sondern südwestlich davon in einer kleinen Bucht

Koordinaten Gästeplätze

CH1903 580.065 / 216.665
WGS84 47° 6,04' N 007° 10,56' E

Beschreibung Gästeplätze

Es sind etwa 5 Bootsplätze vorhanden. Mit Bug an den Steg, Achterspring zur Boje

Toilette und Duschen

Hinter dem Hafen unter der Strasse
(nicht immer geöffnet) oder im Restaurant Engelberg

Restaurant

Restaurant Engelberg, Strandweg 72
Tel. 032 315 11 25

Sehr empfehlenswert, Gartensitzplätze
An schönen Tagen wird Reservation empfohlen

Besonderes

Öffentliche Grillstellen vorhanden

An schönen Tagen viele Menschen auf Liegewiese

Biel, Kleinboothafen

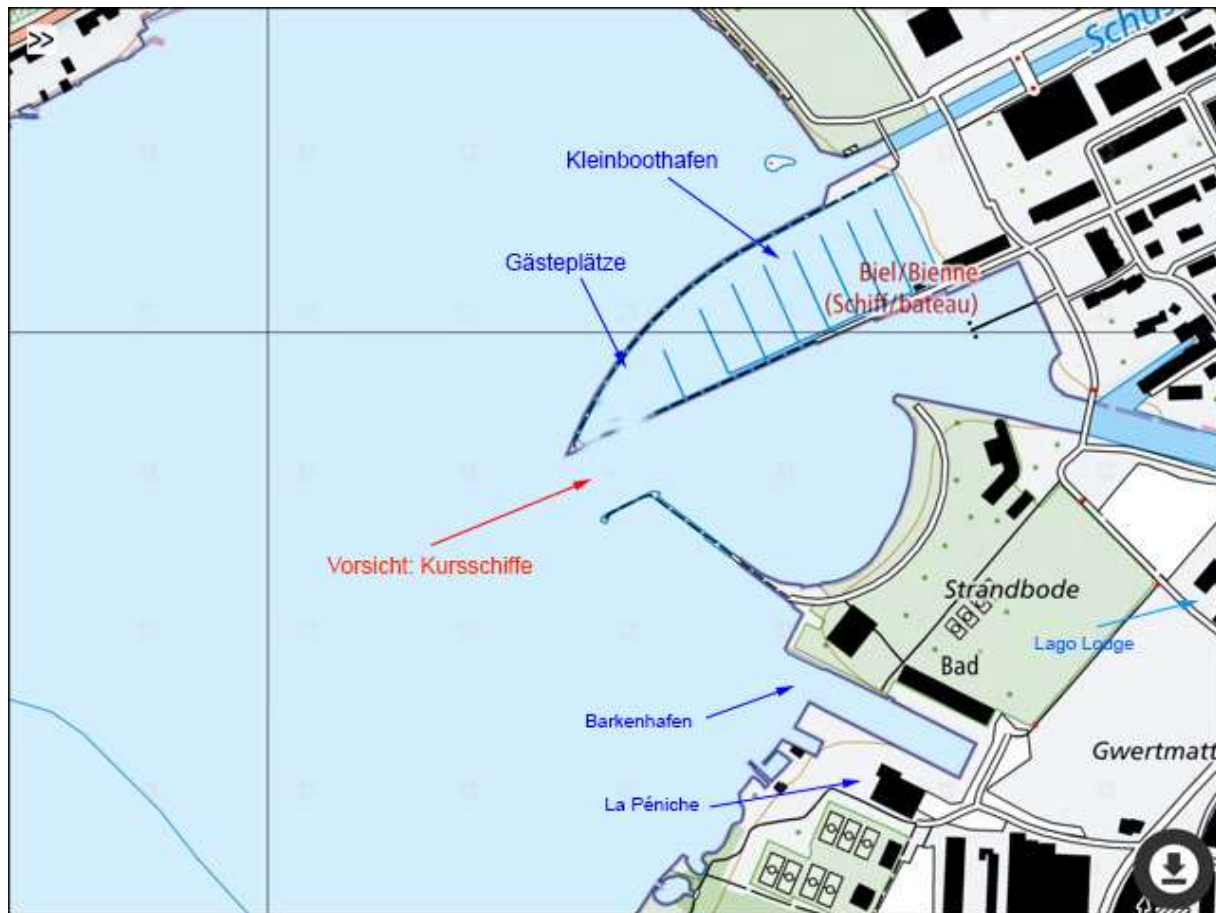

Koordinaten Hafeneinfahrt

CH1903 584.240 / 219.880

WGS84 47° 7,80' N 007° 13,85' E

Vorsicht: Kursschiffe

Hafenmeister, Name, Telefon:

CTS AG, Michel Zbinden

032 323 25 60

Gästeplätze

An der Innenseite der Mole

Im Barkenhafen gibt es nur 1 Gästeplatz

Toiletten

Beim Restaurant Joran



Einkaufsmöglichkeiten

In der Stadt

Restaurants

Direkt am Hafen Restaurant **Joran**.

Empfehlenswert sind **Lago Lodge** und **La Péniche**

Besonderes

Schönes und grosses Strandbad

Ipsach



Koordinaten Hafeneinfahrt

CH1903 583.580 / 218.620

WGS84 47° 7,10' N 007° 13,34' E

2 Gästeplätze

An der Innenseite der Mole

Toiletten

Beim Restaurant Cruchon (direkt am Hafen)

Besonderes

In Ipsach ist die Segelschule vom Nationalen Sportzentrum Magglingen stationiert. Hier herrscht oft reges Treiben. Nicht alle Segler sind vorsichtig. Umsichtiges Handeln ist erforderlich



St. Petersinsel



Anlegestelle am Steg

Koordinaten Rattenhafen

CH1903 577.770 / 213.250

WGS84 47° 4,20' N 007° 8,76' E

Gästeplätze

Im Rattenhafen 4 Segelboote (Kasse am Bootshaus für Übernachtungsgäste).

Am Steg > 20 Plätze.

Bei ruhigem See Übernachtung möglich

Bugspring zu den Pfählen

Grillplätze

Bei beiden Anlegestellen vorhanden. Rege Benutzung auch durch andere Crews

Toiletten

WC beim Restaurant vorhanden.

Restaurant

Gediegenes Restaurant St. Petersinsel.

Besonderes

Wunderschönes Naturschutzgebiet mit vielen Sehenswürdigkeiten. Im Sommer bei schönem Wetter dementsprechend rege besucht.



Rattenhafen